

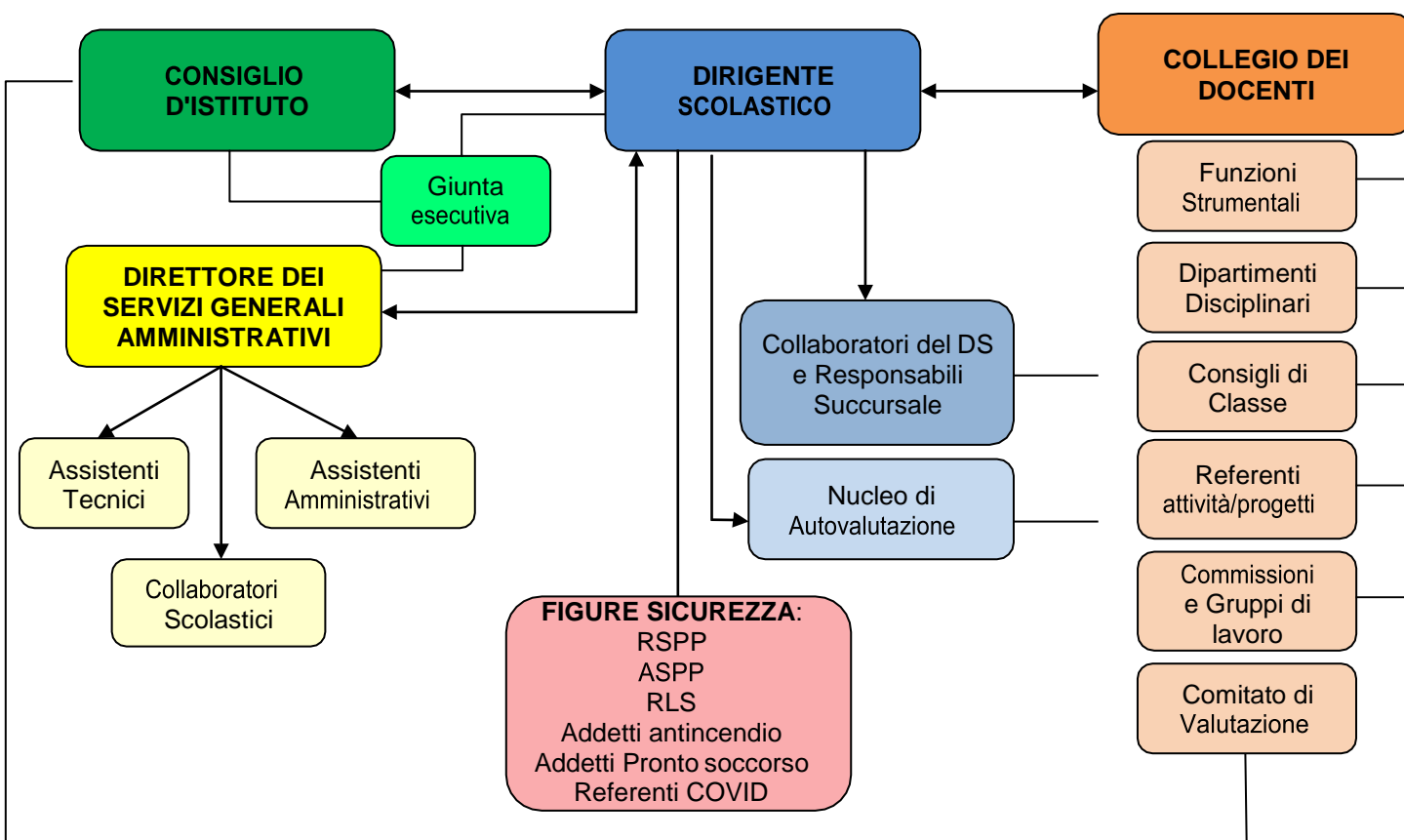

**LICEO SCIENTIFICO ED ECONOMICO-SOCIALE STATALE
LUIGI LANFRANCONI**

Via ai Cantieri 2 – 16158 Genova -Telefono 0106133813 – Fax 0106197732
Succursale via Antonio Negro 12 – 16154 – Telefono /Fax 0106045765

**ORGANIGRAMMA
2020/21**



FUNZIONIGRAMMA

DIRIGENTE SCOLASTICO:

Prof.Francesco Bertolini

Ha la legale rappresentanza dell'Istituzione scolastica e ne assicura la gestione unitaria.

DIRETTORE DEI SERVIZI GENERALI

AMMINISTRATIVI (DSGA):

Sig.ra Maria Canepa

Sovrintende ai servizi amministrativo-contabili, tecnici e ausiliari e ne cura l'organizzazione.

CONSIGLIO D'ISTITUTO

Svolge funzioni di indirizzo e di gestione degli aspetti economici e organizzativi generali della scuola. (D.Lgvo 297/1994)

COLLEGIO DEI DOCENTI

Ha la responsabilità dell'impostazione didattico-educativa, con compiti di progettazione, organizzazione, verifica e valutazione delle attività didattico-educative e formative, di ricerca e sperimentazione (D. Lvo 297/94 e successivi provvedimenti normativi).

È formato da tutti i docenti a tempo indeterminato e determinato in servizio nell'istituzione scolastica.

STAFF DEL DIRIGENTE SCOLASTICO

INCARICO	NOMINATIVO	FUNZIONI
1° COLLABORATORE (Vicario)	Giovanni Barbarossa	Sostituisce il DS in caso di assenza, coordina le sostituzioni dei docenti assenti per brevi periodi, formula l'orario delle lezioni, autorizza ingressi posticipati/uscite anticipate degli alunni, collabora alla gestione della scuola svolgendo altre mansioni specifiche su delega del DS.
2° COLLABORATORE	Maura Boero	Sostituisce il DS in caso di assenza di questi e del 1° Collaboratore, redige i verbali del Collegio dei Docenti, autorizza ingressi posticipati/uscite anticipate degli alunni, collabora alla gestione della scuola svolgendo altre mansioni specifiche su delega del DS.
3° COLLABORATORE	Roberto Pesce	Coordina i calendari dei consigli di classe. Supporta le attività di coordinamento di istituto
RESPONSABILI DELLA SUCCURSALE	Selene Spiri Cristina Canepa	Coordinano le sostituzioni dei docenti assenti per brevi periodi, autorizzano ingressi posticipati/uscite anticipate degli alunni, curano i rapporti Scuola Famiglia e quelli con Enti esterni della zona, collaborano alla gestione della scuola svolgendo altre mansioni specifiche su delega del DS.

FIGURE PREPOSTE ALLA SICUREZZA/SALUTE

INCARICO	NOMINATIVO	FUNZIONI
RSPP - Responsabile del Servizio di Prevenzione e Protezione	STA Ambiente	Garantisce il corretto ed effettivo espletamento dei compiti a cui il Servizio deve adempiere in base alla normativa vigente (D.L.vo 81/08 e s.m.i.)
Medico Competente	Dott. Blandini Pietro	Collabora con il DS sia con il servizio di prevenzione e protezione, consistente nello svolgimento dei compiti-obblighi di cui all'art. 25 D.L.vo 81/08 (fra i quali quello di partecipare alla valutazione dei rischi), e l'altra finalizzata alla gestione dell'eventuale sorveglianza sanitaria dei lavoratori, il cui obbligo emerge appunto a seguito della valutazione dei rischi.

ASPP - Addetti al Servizio di Prevenzione e Protezione	Marcello Tronconi Sabrina Vallino	Coadiuvano il RSPP, per la Sede dell'istituto (M.Tronconi), per la succursale (S.Vallino)
RLS - Rappresentante dei Lavoratori per la Sicurezza	Sig.ra Eleonora Ascione	Collabora con il Dirigente Scolastico e il RSPP per la tutela dei lavoratori e delle lavoratrici.
Figure sensibili: - Addetti alla prevenzione incendi - Addetti al Pronto Soccorso	Elenchi nominativi esposti nell'istituto	Attuazione delle misure di prevenzione incendi e lotta antincendio, di evacuazione in caso di pericolo grave ed immediato, di salvataggio, di pronto soccorso e, comunque, di gestione dell'emergenza.
Referente COVID	Marcello Tronconi (SEDE E COORDINATORE) Sabrina Vallino (SUCCURSALE)	Compiti riferiti all'emergenza epidemiologica da COVID-19, indicati nella normativa di riferimento (DM 6/8/20, n.87 e "Indicazioni operative per la gestione di casi e focolai di SARS CoV 2 nelle scuole e nei servizi educativi dell'infanzia", Rapporto ISS COVID-19 n. 58/202)

FUNZIONI STRUMENTALI AI PTOF

AREA	NOMINATIVO	FUNZIONI
1 Tecnologie digitali e supporto alla didattica	Ilaria Messina	Gestione, aggiornamento e revisione sito WEB; supporto alle innovazioni didattiche e alla documentazione educativa con particolare riferimento alle tecnologie informatiche.
2 Continuità con la Scuola Secondaria di I grado e promozione dell' Istituto sul territorio	Anna Briasco (sede) Vallino Sabrina (succursale)	Coordinamento partecipazione al Salone dello Studente settore Secondaria di II grado; promozione del Liceo presso Scuole Secondarie di I grado e coordinamento di iniziative di orientamento e continuità; referente iniziative sul territorio.
3 Inclusione e Integrazione	Monica Doglio(sede) Ilenia Ferriero (succursale)	Coordinamento docenti di sostegno e OSE; coordinamento relazioni con i Servizi ASL; collaborazione con il DS per l'organizzazione e il funzionamento del GLI; Collaborazione con il Referente DSA; inserimento dati su piattaforma USR Integroscuola.
4. Gestione del PTOF e formazione del personale docente	Paolo Gava	coordinamento dei lavori dei dipartimenti Presidio dell'area dell'autovalutazione Presidio delle modifiche del PTOF Coordinamento del piano di formazione e di aggiornamento dei docenti

DIPARTIMENTI DISCIPLINARI

Articolazioni del Collegio dei Docenti per materie o gruppi di materie, hanno le seguenti funzioni di progettazione/verifica della programmazione didattico-educativa:

- Definizione di contenuti e competenze disciplinari e loro scansione, individuazione di standard minimi di apprendimento omogenei
- Individuazione di strumenti e criteri di valutazione specifici
- Progettazione di modalità e strategie di sostegno e recupero
- Programmazione di attività di approfondimento, progetti e iniziative attinenti alle aree disciplinari
- Predisposizione di prove comuni, verifica periodica della programmazione
- Proposte di adozione di libri di testo comuni a più corsi, fatta salva la libertà d'insegnamento dei singoli docenti

Ogni Dipartimento designa un Coordinatore, punto di riferimento organizzativo.

DIPARTIMENTI	COORDINATORI
Materie letterarie e Latino	Alice Marco
Matematica e Fisica	Pesce Roberto
Storia e Filosofia, Scienze Sociali, Scienze umane)	Gava Paolo
Lingue e culture straniere	Messina Ilaria
Diritto ed Economia	Merlano Danila
Disegno e Storia dell'Arte	Tronconi Marcello
Scienze naturali, chimica e geografia, microbiologia	Vercelli Valentina
Scienze motorie e sportive	Tidona Donatella
Insegnamento della Religione cattolica	Raspi Luca
Sostegno	Monica Doglio-Ilenia Ferriero

CONSIGLI DI CLASSE

Dettagliano ed integrano ulteriormente la progettazione didattico-educativa in relazione alle specificità delle singole classi e a particolari esigenze individuali degli studenti.

Le riunioni ristrette alla sola componente docenti sono dedicate in particolare alla programmazione disciplinare, interdisciplinare e trasversale - anche con l'eventuale predisposizione di Piani educativi individualizzati o di Piani didattici personalizzati - e alla valutazione periodica e finale.

Le riunioni plenarie con i rappresentanti dei genitori e degli studenti riguardano in particolare l'esame e la verifica periodica della programmazione, l'andamento didattico-disciplinare, la pianificazione di visite e viaggi di istruzione, l'adozione dei libri di testo.

I docenti Coordinatori dei Consigli di Classe sono nominati dal Dirigente Scolastico e costituiscono un punto di riferimento per docenti, studenti e genitori della classe e di raccordo con la dirigenza.

I Segretari sono nominati dal Dirigente Scolastico e curano la verbalizzazione delle riunioni.

COORDINATORE	Classe	SEGRETARIO
Ottria Elena	1 A	Cupetti Tiziana
Valle Rosella	1 B	Docente di sostegno
Bortoluzzi Elena	1C	Tidona Donatella
Alice Marco	1D	Casali Sergio
Manganiello M. Rosaria	1E	Romeo Francesco
De Magistris Paola	1F	Docente di sostegno da nominare
Farina Rosa	1ALES	Erra Paola
Erra Paola	1B LES	Negro Elena
Merlano Danila	1C LES	Traverso Roberta
Ghiglione Chiara	2 A	Dotta Ernesto
Tripaldi Rosa Anna	2B	Vercelli Valentina
Pirlo Raffaella	2C	Giannetti Monica
Gambino Enrica	2E	Fazzari Lorena
Vallino Sabrina	2F	De Magistris Paola
Biasco A. Rosa	2ALES	Tripaldi Rosa Anna
Libbi Maria Giulia	2BLES	Docente di sostegno da nominare
Vercelli Valentina	2CLES	Galasso Marco
Sommacal Mario	3 A	Biasco Rosa
Camino Paola	3B	Astarita Cecilia
Bruzzone Lorena	3C	Parodi Luisa
Abbandonato Vincenza	3E	Raspi Luca
Cannaò Chiara	3F	Foppiano
Ghiglione Chiara	3ALES	Raspi Luca
Sangiaco Federica	3BLES	Libbi Maria Giulia
Bruzzone Mariangela	3DLES	Dotta Ernesto
Astarita Cecilia	4B	Botto Angela
Parodi Francesca	4C	Bortoluzzi Elena
Tronconi Marcello	4D	Franzone Vincenza
Illuminato Stefania	4ALES	Faucci Laura
Gennaro M. Cristina	4E	Pizzichemi Elena
Mariotti Francesca	4BLES	Sangiaco Federica
Galasso Marco	5 A	Bruzzone Mariangela
Botto Angela	5B	Cebrelli Stefano
Vagge Grazia	5D	Casali Sergio
Gava Paolo	5E	Pavione Marisa
Sereno Silvia	5F	Gennaro M. Cristina
Ghio Maurizio	5ALES	Illuminato Stefania
Messina Ilaria	5BLES	Pirola Paola
Parodi Luisa	5C LES	Mariotti Francesca

REFERENTI ATTIVITÀ E PROGETTI

Hanno il compito di progettare, curare la realizzazione e monitorare specifiche attività curricolari ed extracurricolari previste dal PTOF.

ATTIVITÀ/PROGETTI	REFERENTI
Attività di recupero e sostegno	Prof. M. Ghio (sede) Prof.ssa Canepa (succursale)
Animatore digitale PNSD (Piano nazionale Scuola Digitale) Referenti Bullismo e cyberbullismo	Prof.ssa I.Messina Prof. P.Gava - Prof.ssa I.Messina
Referente Corsi certificazione lingue straniere	Prof.ssa C. Astarita
Referente Supporto alunni con BES/sportello psicologico	Prof. L.Raspi
Referente educazione civica	Prof. P.Gava
Referente INVALSI	Prof. R. Pesce
Referente olimpiadi Matematica Referente olimpiadi di Fisica Referente olimpiadi di Filosofia Referente Debate Referente Giornalino scolastico	Prof.ssa M.Bruzzone Prof. S. Cebrelli Prof. P.Gava Prof.ssa Sereno Prof.ssa Gambino
Referente PCTO (LES) Referente Orientamento post-diploma	Prof- M.Ghio Prof.ssa M. Bruzzone
Referente Attività Sportive ed eccellenze sportive	Prof.ssa Tidona
Referente Biblioteca	Prof. Galasso (coll.: Vercelli-Gava)

COMMISSIONI E GRUPPI DI LAVORO

Hanno il compito di curare l'organizzazione e l'attuazione di azioni e iniziative deliberate dal Consiglio d'Istituto o dal Collegio dei Docenti o di supportare l'attività delle Funzioni strumentali.

COMMISSIONI/GRUPPI DI LAVORO	COMPONENTI
Nucleo di autovalutazione Revisione/aggiornamento Piano Triennale dell'Offerta Formativa, autovalutazione d'Istituto, Piano di miglioramento e Rendicontazione sociale	Funzione strumentale del PTOF con collaboratori DS, coordinatori di Dipartimento ed altre FFSS.
Gruppo di Lavoro per l'inclusione (GLI)	Funzioni strumentali area Inclusione e integrazione, Referente DSA/BES, docenti di sostegno titolari, coordinatori dei consigli di classe coinvolti, referenti dei servizi socio-sanitari.
Commissione Orario scolastico	Prof.Pesce Roberto– Prof. Mario Sommacal- Prof.ssa Cristina Canepa
Commissione per l'insegnamento Educazione Civica	Proff Gava-Merlano-Vercelli-Sangiaco
Referenti per la formazione classi	Proff.Barbarossa-Gava
Team Innovazione Digitale (PNSD)	Proff. Messina, Sommacal, Bortoluzzi, Pesce
Commissione Elettorale	A. Botto e L. Bruzzone (docenti), P. Bruzzo (ATA)

RESPONSABILI DEI LABORATORI

Sub-consegnatari dei beni in dotazione al laboratorio, curano il suo impiego ottimale, l'eventuale adeguamento del regolamento d'uso, le proposte di nuove acquisizioni, l'aggiornamento delle scorte dei materiali necessari alla didattica (in stretto raccordo con gli uffici del Direttore SGA).

Aula Multimediale Integrazione sede	Monica Doglio
Aula Multimediale Integrazione succursale	Maria Elena Pizzichemi
Aula Multimediale Lingue straniere sede	Elena Bortoluzzi
Aula Multimediale Area scientifica sede	Anna Rosa Briasco
Aula Multimediale sede/Polivalente	Sergio Casali
Aula musica succursale	Maria Elena Pizzichemi
Chimica – Fisica succursale	Maria Manganiello
Aula Video succursale	Luca Raspi
Aula musica sede	Chiara Canaò
Chimica sede	Anna Rosa Briasco
Fisica sede	Stefano Cebrelli
Informatica 1 - Aula CAD sede	Mario Sommacal
Informatica 2 sede	Grazia Vagge
Informatica succursale	Sabrina Vallino
Informatica 3 - Aula Pertini	Ilaria Messina
Palestra succursale	Marisa Pavione
Palestra sede	Donatella Tidona
Biblioteca	Marco Galasso

COMITATO PER LA VALUTAZIONE DEI DOCENTI

Individua i criteri per la valorizzazione della professionalità dei docenti sulla base di quanto indicato dalla L.107/2015, Art. 1, comma 129, a),b) e c), con la presenza di un componente esterno nominato dall'Ufficio Scolastico Regionale.

Esprime il proprio parere sul superamento del periodo di formazione e di prova per il personale docente ed educativo (con la sola componente docenti e integrato dai tutor dei neo-assunti).

Valuta il servizio del personale docente, ai sensi dell'art.448 del D.Lgs. 297/1994, su richiesta dell'interessato, ed esercita le competenze per la riabilitazione del personale docente, di cui all'art.501.

COMPONENTI	NOMINATIVO
Presidente - Dirigente Scolastico	Francesco Bertolini
Componente esterno nominato da U.S.R. Liguria (docente)	Benedetto Maffezzini
Docenti indicati dal Collegio dei docenti	Francesca Parodi
	Paolo Gava
Docente designato dal Consiglio d'Istituto	Cristina Canepa
Rappresentante dei Genitori designato dal Consiglio d'Istituto	Silvia Pau
Rappresentante degli Studenti designato dal Consiglio d'Istituto	Paolo Ghigliotti